



## AGENDA ENCUENTRO DE GESTOR (AS) SOCIALES CIUDADES CAPITALES DE COLOMBIA

**Hora:** 8:00 a.m. – 7:00 p.m.

**Lugar:** Hotel Dann Carlton – Medellín

**Dirección:** Cra 43ª # 7-50 – Medellín

**Ubicación:** [https://maps.app.goo.gl/K2yF2cKc2nAfM8mVA?g\\_st=ic](https://maps.app.goo.gl/K2yF2cKc2nAfM8mVA?g_st=ic)

### Tema central:

Política de cuidado y prevención de violencias como ejes de transformación social en las ciudades capitales. En alianza con el Programa Mundial de Alimentos (PMA) – Naciones Unidas.

### Objetivo del encuentro:

Generar un espacio de diálogo, intercambio de experiencias y articulación entre las gestoras sociales de las ciudades capitales de Colombia para conocer modelos exitosos de política social territorial, particularmente en primera infancia, prevención de violencias y política pública de cuidado, con el fin de identificar prácticas replicables en los territorios.



## AGENDA MINUTO A MINUTO

**Hora:** 8:00 a.m.

**Lugar:** Hotel Dann Carlton – Medellín

**Dirección:** Cra 43ª # 7-50 – Medellín

### Punto de encuentro inicial

### Objetivo:

Concentración del grupo, verificación de asistencia y organización logística del desplazamiento hacia el recorrido territorial.

**Traslado en vans: 40 minutos**



## VISITA ALIANZA CERO HAMBRE - RECORRIDO TERRITORIAL

**Hora:** 9:00 a.m. – 10:30 a.m.

**Inicio de Recorrido:** Centro de desarrollo social El Raizal  
(Cra 30a #78 35 Int 150 – Callejón del Colegio Ramón Munera)

**Modalidad:** Recorrido caminando

### Punto de encuentro inicial

### Objetivo:

Conocer el modelo de articulación territorial de Medellín para la reducción de la inseguridad alimentaria y su enfoque de coordinación interinstitucional como política pública estructural.

### Recomendaciones:

- Ropa cómoda (Jeans, Camiseta y tenis)
- Gorra o sombrero y protector solar

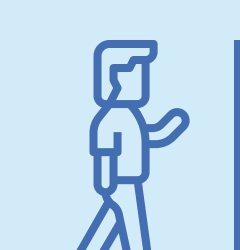

## TRASLADO CAMINANDO: 2-5 MINUTOS

**Hora:** 10:30 a.m. – 11:30 a.m. – **Jardín Buen Comienzo Versalles – Primera Infancia**

**Dirección:** Cra 33 #71b - 1

### Objetivo:

Evidenciar cómo la atención integral a la primera infancia, con énfasis en nutrición, desarrollo temprano y acompañamiento familiar, actúa como estrategia preventiva y de transformación social.



## 2:00 P.M. – 4:00 P.M. SESIÓN ACADÉMICA

- **2:00 p.m. – 2:10 p.m.** Apertura institucional

**Intervención Primera Dama de Medellín: Margarita María Gómez Marín**

- **2:10 p.m. – 2:50 p.m.** María Carolina Hoyos - Directora –  
Fundación Solidaridad por Colombia

- **2:50 p.m. – 3:30 p.m.** Conversatorio con María Alejandra Betancur –  
Directora Técnica – Estrategia Tejiendo Hogares

**Ponencia: Prevenir la violencia para apalancar el desarrollo de las ciudades**

- **3:30 p.m. – 3:50 p.m.** Espacio de socialización – Diageo

**Experiencias de alianzas público-privadas para el desarrollo social y la prevención:** Presentación de iniciativas orientadas a la formación de jóvenes y la prevención del consumo de alcohol.

- **3:50 p.m. – 5:00 p.m.** Conversatorio entre Gestor y Gestoras sociales

**Objetivo:** Identificar prácticas replicables y generar intercambio real entre ciudades.

- **5:00 p.m.** Fotografía oficial, cierre logístico y transición al recorrido



## CIERRE DEL ENCUENTRO Y CÓCTEL INSTITUCIONAL

**Hora:** 7:00 p.m. – 10:00 p.m.

**Lugar:** Restaurante Mal de Ojo

**Dirección:** Calle 8 # 43C – 68, Piso 11 – Medellín

**Ubicación:** [https://maps.app.goo.gl/QV9gSdKwrocK44T38?g\\_st=ic](https://maps.app.goo.gl/QV9gSdKwrocK44T38?g_st=ic)

### Confirmación de asistencia:

Liliana Henao  +57 301 465 5314  
liliana.henao@asocapitales.co

